

Grundriss Gruppenhaus Pflug Dachgeschoss

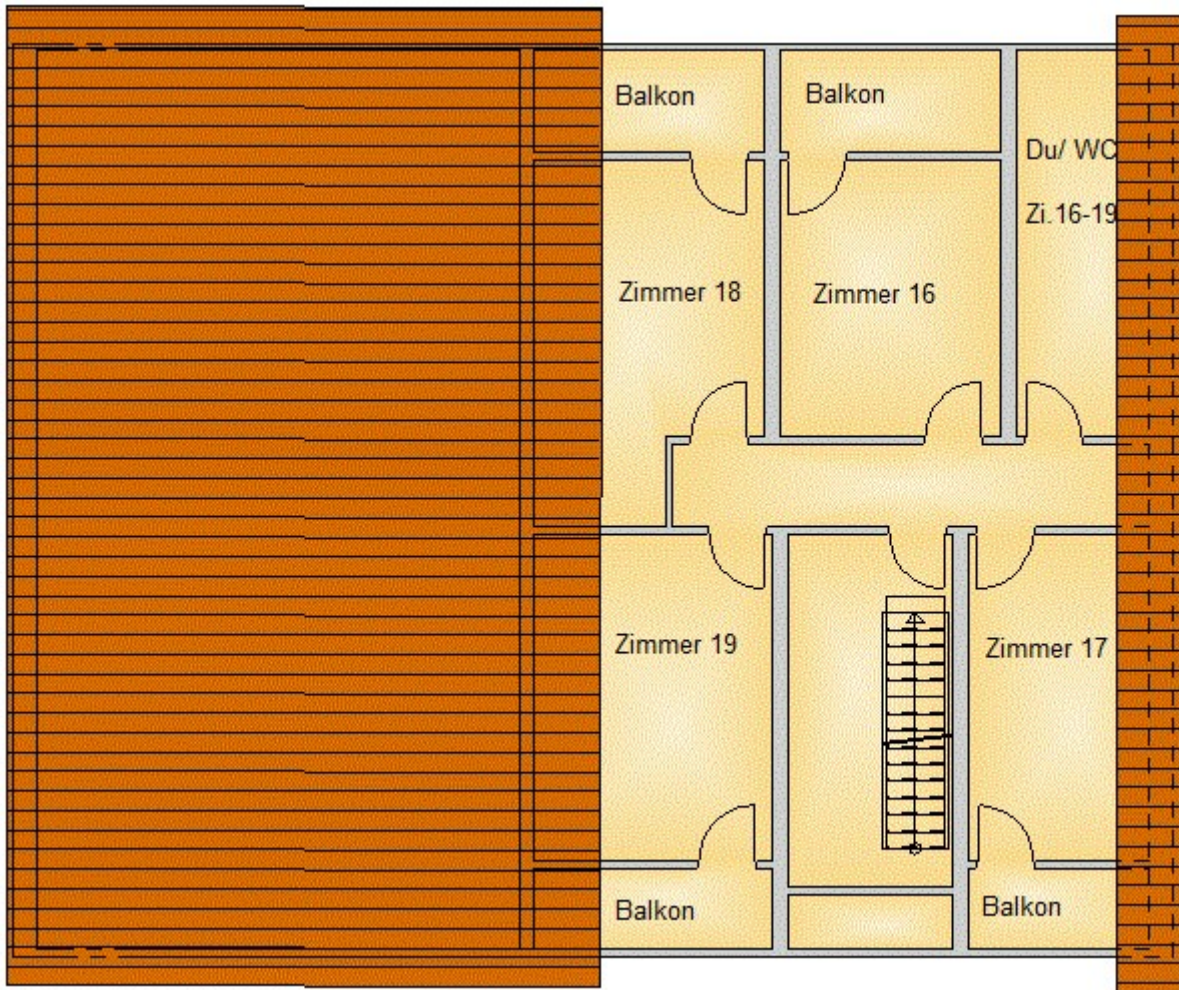

Unser Belegungsplan

Im Dachgeschoss gibt es ein Badezimmer mit WC und Dusche für alle Zimmer.

Zimmer 16 (ein Doppelbett / Waschbecken im Zimmer)

_____ & _____

Zimmer 17 (drei Einzelbetten)

_____ & _____ & _____

Zimmer 18 (4 Einzelbetten / Waschbecken im Zimmer)

_____ & _____ & _____ & _____

Zimmer 19 (3 Einzelbetten)

_____ & _____ & _____