

Grundriss Gruppenhaus Pflug 1. Obergeschoss

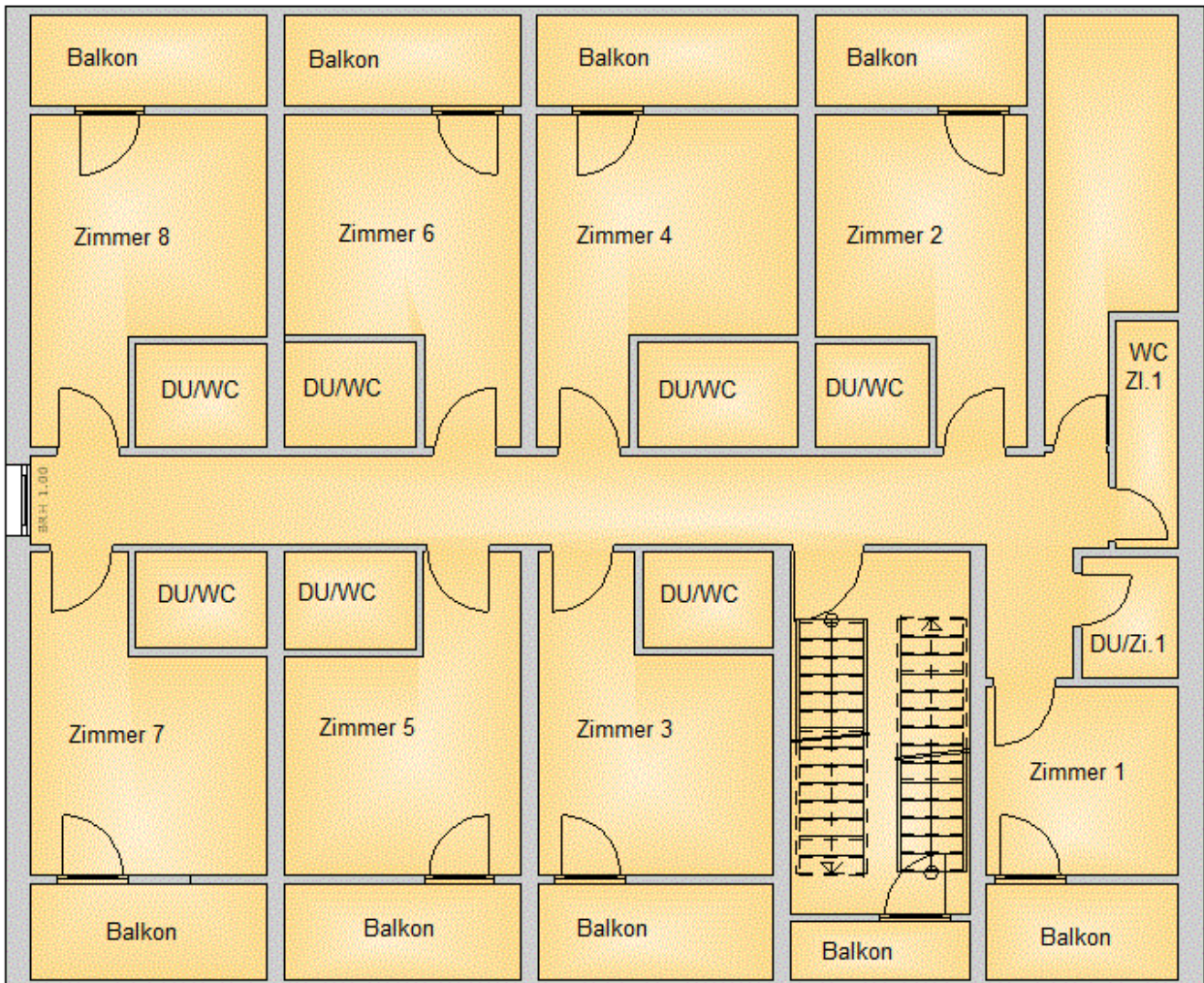

Unser Belegungsplan

Zimmer 1 (ein Stockbett / 2 Personen) Dusche und WC separat

_____ & _____

Zimmer 2 – 7 (jeweils ein Doppelbett / 2 Personen)

Zimmer 2 _____ & _____

Zimmer 3 _____ & _____

Zimmer 4 _____ & _____

Zimmer 5 _____ & _____

Zimmer 6 _____ & _____

Zimmer 7 _____ & _____

Zimmer 8 _____ & _____